



# บัตรประจำตัวกรรมการตัดสิน

สพป.แม่ฮ่องสอน เขต ๒

การแข่งขันงานศิลปหัตถกรรมนักเรียน  
ระดับเขตพื้นที่การศึกษา ครั้งที่ ๗๒ ปีการศึกษา ๒๕๖๗

นางสาววรรณระเบียบ บุญเกิด

กรรมการตัดสินการแข่งขัน

กิจกรรม การแข่งขันแกะสลักผักและผลไม้ ป.4-ป.6

วันที่ 29 พย 2567 เวลา 09.00 - 12.00 น.

ณ ลานจอดรถหน้าเสาธงชาติ | สพป.แม่ฮ่องสอน เขต 2



SOFT POWER



# บัตรประจำตัวกรรมการตัดสิน

สพป.แม่ฮ่องสอน เขต ๒

การแข่งขันงานศิลปหัตถกรรมนักเรียน  
ระดับเขตพื้นที่การศึกษา ครั้งที่ ๗๒ ปีการศึกษา ๒๕๖๗



ครั้งที่  
ศิลปหัตถกรรมนักเรียน  
สพป.แม่ฮ่องสอน เขต ๒

นายนนท์ปวีธ ชีระณะ

กรรมการตัดสินการแข่งขัน

กิจกรรม การแข่งขันแกะสลักผักและผลไม้ ป.4-ป.6  
วันที่ 29 พย 2567 เวลา 09.00 - 12.00 น.

ณ ลานจอดรถหน้าเสาธงชาติ | สพป.แม่ฮ่องสอน เขต 2

SOFT POWER





# บัตรประจำตัวกรรมการตัดสิน

สพป.แม่ฮ่องสอน เขต ๒

การแข่งขันงานศิลปหัตถกรรมนักเรียน  
ระดับเขตพื้นที่การศึกษา ครั้งที่ ๗๒ ปีการศึกษา ๒๕๖๗



ครั้งที่  
ศิลปหัตถกรรมนักเรียน  
สพป.แม่ฮ่องสอน เขต ๒

นายสุรพรชัย คำใจ

กรรมการตัดสินการแข่งขัน

กิจกรรม การแข่งขันแกะสลักผักและผลไม้ ป.4-ป.6  
วันที่ 29 พย 2567 เวลา 09.00 - 12.00 น.

ณ ลานจอดรถหน้าเสาธงชาติ | สพป.แม่ฮ่องสอน เขต 2

SOFT POWER





# บัตรประจำตัวกรรมการตัดสิน

สพป.แม่ฮ่องสอน เขต ๒

การแข่งขันงานศิลปหัตถกรรมนักเรียน  
ระดับเขตพื้นที่การศึกษา ครั้งที่ ๗๒ ปีการศึกษา ๒๕๖๗

นายชูเกียรติ กาวรรณ

กรรมการตัดสินการแข่งขัน

กิจกรรม การแข่งขันแกะสลักผักและผลไม้ ป.4-ป.6

วันที่ 29 พย 2567 เวลา 09.00 - 12.00 น.

ณ ลานจอดรถหน้าเสาธงชาติ | สพป.แม่ฮ่องสอน เขต 2



ครั้งที่  
ศิลปหัตถกรรมนักเรียน  
สพป.แม่ฮ่องสอน เขต ๒

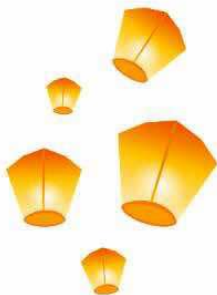

SOFT POWER



# บัตรประจำตัวกรรมการตัดสิน

สพป.แม่ฮ่องสอน เขต ๒

การแข่งขันงานศิลปหัตถกรรมนักเรียน  
ระดับเขตพื้นที่การศึกษา ครั้งที่ ๗๒ ปีการศึกษา ๒๕๖๗

นายเพชรพันธุ์ พงศ์รุ่งเรือง  
กรรมการตัดสินการแข่งขัน

กิจกรรม การแข่งขันแกะสลักผักและผลไม้ ป.4-ป.6  
วันที่ 29 พย 2567 เวลา 09.00 - 12.00 น.

ณ ลานจอดรถหน้าเสาธงชาติ | สพป.แม่ฮ่องสอน เขต 2



ครั้งที่  
ศิลปหัตถกรรมนักเรียน  
สพป.แม่ฮ่องสอน เขต ๒



SOFT POWER